



องค์การบริหารส่วนตำบลโพไร่หวาน

## แบบก่อสร้าง

โครงการก่อสร้างถนน คสล. พร้อมรางระบายน้ำ (ชอยตรงข้ามหอพักมณีนมิตรา) หมู่ที่ 4 บ้านเพ็รียง

สถานที่ก่อสร้าง

หมู่ที่ 4 บ้านเพ็รียง ต.โพไร่หวาน อ.เมืองเพชรบุรี จ.เพชรบุรี



# ข้อกำหนดและเงื่อนไขการทั่วไป

1. ก่อสร้างตามสัญญา ให้เป็นไปตามที่กำหนดในแบบและรายการ หากปรากฏว่าแบบและรายการไม่ตรงกัน ให้ถือเอาส่วนที่ ซึ่งเป็นไปตามหลักวิชาการและความเหมาะสมเป็นเกณฑ์ โดยให้อยู่ในดุลยพินิจของช่างผู้ควบคุมงาน
2. ให้ผู้รับจ้างแจ้งผู้ควบคุมงาน หรือคณะกรรมการจ้างก่อนเข้าทำการก่อสร้างอย่างน้อย 3 วันทำการ
3. ค่าระดับ, ระยะและขนาดต่างๆ ในแบบกำหนดหน่วยเป็นเมตรนอกจากกำหนดไว้เป็นอย่างอื่น
4. การปักผังและที่ระดับทั้งหมดจะต้องได้รับความเห็นชอบจากช่างผู้ควบคุมงานก่อน หรือระดับที่ทำการก่อสร้างช่างผู้ควบคุมงานจะเป็นผู้กำหนดในขณะก่อสร้าง
5. ห้ามมิให้วัดขนาดจากแบบให้ผิดคลาดเล็กน้อย
6. ผู้รับจ้างจะต้องจัดหาเครื่องมือเครื่องจักร, ปั้นเคือง, เครื่องป้องกันอุบัติเหตุและสัญญาณไฟเพื่ออำนวยความสะดวกแก่ผู้สัญจรไปมา ไว้ในบริเวณที่ก่อสร้างจนกว่างานจะแล้วเสร็จ
7. ผู้รับจ้างจะต้องศึกษาพื้นที่ดิน ตลอดจนระบบสาธารณูปโภคในพื้นที่ที่ได้รับอนุญาตและทำการระบุปริมาณหรือชนิดก่อนดำเนินการ โดยออกค่าใช้จ่ายเองทั้งสิ้น
8. ในขณะก่อสร้างจากเกิดความเสี่ยงหรือความเสียหายใดๆ ผู้รับจ้างจะต้องรับผิดชอบก่อนเสมอ โดยออกค่าใช้จ่ายเองทั้งสิ้น
9. เมื่อผู้รับจ้างทำงานเสร็จเรียบร้อยแล้วต้องตกแต่งพื้นที่บริเวณ เขตก่อสร้าง และพื้นที่ที่ไร้ระหว่างทำการก่อสร้างให้คืนสภาพ โดยอยู่ในดุลยพินิจของช่างผู้ควบคุมงาน
10. ผู้ว่าจ้างหรือตัวแทนนิติบุคคลในการตรวจสอบวัสดุที่นำมาใช้ในงานจ้างและงานที่แล้วเสร็จจะต้องดูว่า การตรวจสอบพร้อมรับแจ้งการตรวจสอบเครื่องจักรและเครื่องมือ อุปกรณ์โรงงานและส่วนอื่นที่เกี่ยวข้องกับกิจการงานจ้าง ผู้รับจ้างจะต้องอำนวยความสะดวกและให้ความร่วมมือของงานตรวจสอบและแล้วเสร็จเรียบร้อย
11. การตรวจสอบคุณภาพวัสดุที่นำมาใช้ หากปรากฏคุณภาพไม่ได้ตามที่กำหนดเป็นภาระของผู้รับจ้างจะต้องแก้ไขหรือย้ายไปและนำวัสดุที่มีคุณภาพและมาตรฐานมาใช้จนแล้วเสร็จ
12. การตรวจสอบคุณภาพงาน หากจำเป็นต้องทำการขุด หรือเปิดดินออก เพื่อการตรวจสอบแล้ว เป็นการจะขุดหรือเปิดดินให้เป็นที่เรียบร้อย มีคุณภาพใช้งานได้ กรณีการตรวจสอบนั้นทั้งจากหลังที่ภายหลังจากงานก่อนการตรวจสอบขึ้นไปแล้ว เมื่อมีการตรวจสอบใหม่พบว่าคุณภาพของงานใช้ไม่ได้ผู้รับจ้างจะต้องทำการแก้ไขและดำเนินการในทันที
13. สำหรับวัสดุที่ติดตั้งมีการทดสอบ ผู้รับจ้างจะต้องจัดให้มีการเก็บตัวอย่างวัสดุที่ระยะเวลาหลังที่ผสมเสร็จก่อนส่งมอบก่อนการทดสอบ ก่อนส่งมอบระยะเวลาตามสัญญา
14. รายการอื่น ๆ ที่ไม่ได้ระบุไว้ในแบบและรายการ ให้ถือปฏิบัติตามมาตรฐานวิธีการการและผังเมืองส่วนที่เกี่ยวข้อง โดยอยู่ในดุลยพินิจของช่างผู้ควบคุมงานหรือคณะกรรมการจ้างก่อนลงมือทำการก่อสร้างต่อไป

## ข้อกำหนดเกี่ยวกับการใช้วัสดุก่อสร้างและครุภัณฑ์ตามสัญญาก่อสร้าง เพื่อส่งเสริมการใช้ สินค้า / ผลิตภัณฑ์ ที่ผลิตในประเทศไทย

1. ผู้รับจ้างต้องใช้วัสดุก่อสร้างหรือครุภัณฑ์ที่เป็นส่วนหนึ่งของงานก่อสร้าง ( ถัดนี้ ) ตาม โครงการก่อสร้างนี้ โดยต้องเป็นวัสดุก่อสร้างหรือครุภัณฑ์ที่ผลิตในประเทศไทย ในประเทศ ไม่น้อยกว่าร้อยละ 60 ของมูลค่าวัสดุก่อสร้างที่ใช้ในโครงการก่อสร้างนี้ ทั้งนี้หาก งานก่อสร้างมีวัสดุก่อสร้างที่เป็นเหล็ก จะต้องใช้วัสดุก่อสร้างที่เป็นเหล็กซึ่งเป็นเหล็กที่ผลิตภายในประเทศ ไม่น้อยกว่าร้อยละ 90 ของปริมาณเหล็กที่ใช้ตามสัญญาก่อสร้างนี้
2. ผู้รับจ้างต้องเสนอแผนการใช้วัสดุก่อสร้างและครุภัณฑ์ ที่เป็นผลิตภัณฑ์ที่ผลิตภายใน ประเทศตามสัญญาจ้างก่อสร้างนี้ ตามผนวก 3 ( ภาคผนวก 2 และ ภาคผนวก 3 ) โดยเฉพาะกรณีที่เป็นงานก่อสร้างที่มีวัสดุก่อสร้างที่เป็นเหล็ก) ให้ผู้จ้าง ตามระยะเวลาที่กำหนดในสัญญาจ้าง ( ถัดนี้ ) แต่ต้องไม่น้อยกว่า 30 วันหลังจากเริ่มงานในสัญญาจ้าง ก่อสร้าง หากผู้รับจ้างไม่เสนอแผนตามเวลาที่กำหนด ถือว่าผู้รับจ้างผิดสัญญา ผู้จ้างมี สิทธิยกเลิกสัญญาได้ แผนการใช้วัสดุก่อสร้าง ที่ผู้รับจ้างเสนอ สามารถปรับเปลี่ยนได้ตามความจำเป็น เพื่อให้ ผู้ตก / ปริมาณ การใช้วัสดุก่อสร้าง ซึ่งผลิตในประเทศใน ประเทศไม่น้อยกว่าร้อยละ 60 ทั้งนี้ผู้รับจ้างต้องแจ้งการรับแนบให้ผู้ว่าจ้างก่อสร้างทราบก่อนดำเนินการนำวัสดุ ก่อสร้าง ตามแผนที่รับไปใหม่กว่าวัสดุ ก่อสร้างที่ผลิตในประเทศใน 7 วัน ทั้งนี้ต้องก่อนการส่งมอบงาน และงวด
3. ผู้รับจ้างต้องแสดงหลักฐานเพื่อประกอบการพิจารณาว่าวัสดุก่อสร้างหรือครุภัณฑ์ที่เป็น ผลิตภัณฑ์ที่ผลิตในประเทศไทย อย่างใดอย่างหนึ่งแล้วแต่กรณี แสดงอยู่ข้างมีอยู่ วางผังเรื่องขอ เพื่อประกอบการตรวจสอบของผูรับจ้างว่าวัสดุก่อสร้าง / ครุภัณฑ์ ที่ผู้รับ จ้างนำมาใช้เป็นผลิตภัณฑ์ที่ผลิตในประเทศไทยหรือไม่ ดังมี
  - 3.1. สำเนาใบรับรองสินค้าที่ผลิตในประเทศไทย Made in Thailand (MIT) ที่ออกโดย สภาอุตสาหกรรมแห่งประเทศไทย
  - 3.2. ฉลากสินค้า ที่แสดงว่าเป็นสินค้าที่ผลิตในประเทศไทย
  - 3.3. หลักฐานแสดงที่ตั้งของแหล่งผลิต ที่สามารถแสดงได้ว่า เป็นวัสดุภัณฑ์ที่ผลิตในประเทศไทย เช่น สำเนาหนังสือแจ้งโรงงาน ที่ทราบ บ่อดิน บ่อดิน เป็นต้น



องค์การบริหารส่วนตำบลโพธิ์โพธิ์	
เลขที่เอกสาร	
โครงการก่อสร้างถนน คสล. พร้อมทางระบายน้ำ (ขุดตรงข้ามหอพักมณีนพินคร) หมู่ที่ 4 บ้านโพธิ์	
สถานที่ตั้ง	หมู่ที่ 4 บ้านโพธิ์ อ. โพธิ์โพธิ์ จ. เพชรบุรี
สำรวจ	อรุณมา ทรัพย์เจริญสุข
อนุมัติ	นายพล ทรัพย์เจริญสุข สบ.11224 วันที่ ๒๖/๐๕/๖5 ๐๐๐ ๕/๖๕
หน้า	นายอนุชากร ขุขันธ์ (นางสาวสุภาวดี ทรัพย์เจริญสุข) ๐๐๐ ๕/๖๕
หน้า	พันเอก ตรีวิทย์ ศิริรัตน์ นายอำเภอโพธิ์โพธิ์
หน้า	ส.ป. อดิhek แฉงษ์รัฐ นายอำเภอโพธิ์โพธิ์
หน้า	PRW(B)67-4-2
หน้า	๒๖/๐๕/๖๕
ข้อกำหนดทั่วไป	
หน้า	ตามที่ระบุ
หน้า	Date
หน้า	๒๖/๐๕/๖๕
หน้า	03
หน้า	09



องค์การบริหารส่วนตำบลโพไร่หวาน
ชื่อโครงการ
โครงการก่อสร้างถนน คสล. พร้อมทางระบายน้ำ (ขอยุติการก่อสร้างถนนคสล. พร้อมทางระบายน้ำ หมู่ที่ 4 บ้านเพ็ชร์เมืองเพชรบุรี อ.เมืองเพชรบุรี จ.เพชรบุรี)
สถานที่ก่อสร้าง
หมู่ที่ 4 บ้านเพ็ชร์ อ. เมืองเพชรบุรี จ. เพชรบุรี
สำรวจ ออกแบบ จัดทำสัญญาจ้าง
บุพทล บริษัท เพ็ชร์ ซิตี้ ซอ. 11224 บริษัท เริ่มปี 2000 411ก
ตรวจสอบ
นายนิลากร ขุนนาคภูมิ (นายช่างผู้ควบคุมก่อสร้าง งาน ไร่ไร่หวาน)
ตรวจสอบ
พันตรีโท วรวิทย์ ศรีสุทัศน์ นายช่างผู้ควบคุมก่อสร้างงาน ไร่ไร่หวาน
เขียนแบบ
ศ.ส. วิมลดา แก้วอินทร์ นายช่างผู้ควบคุมก่อสร้างงาน ไร่ไร่หวาน
ประเภทสัญญา
PRWB(67)-4-2
เลขที่สัญญา
แปลนโครงการ
ขนาดสวน
ตามที่ระบุ
วัน/เดือน/ปี
Date
เลขหน้า
จำนวน
04
09

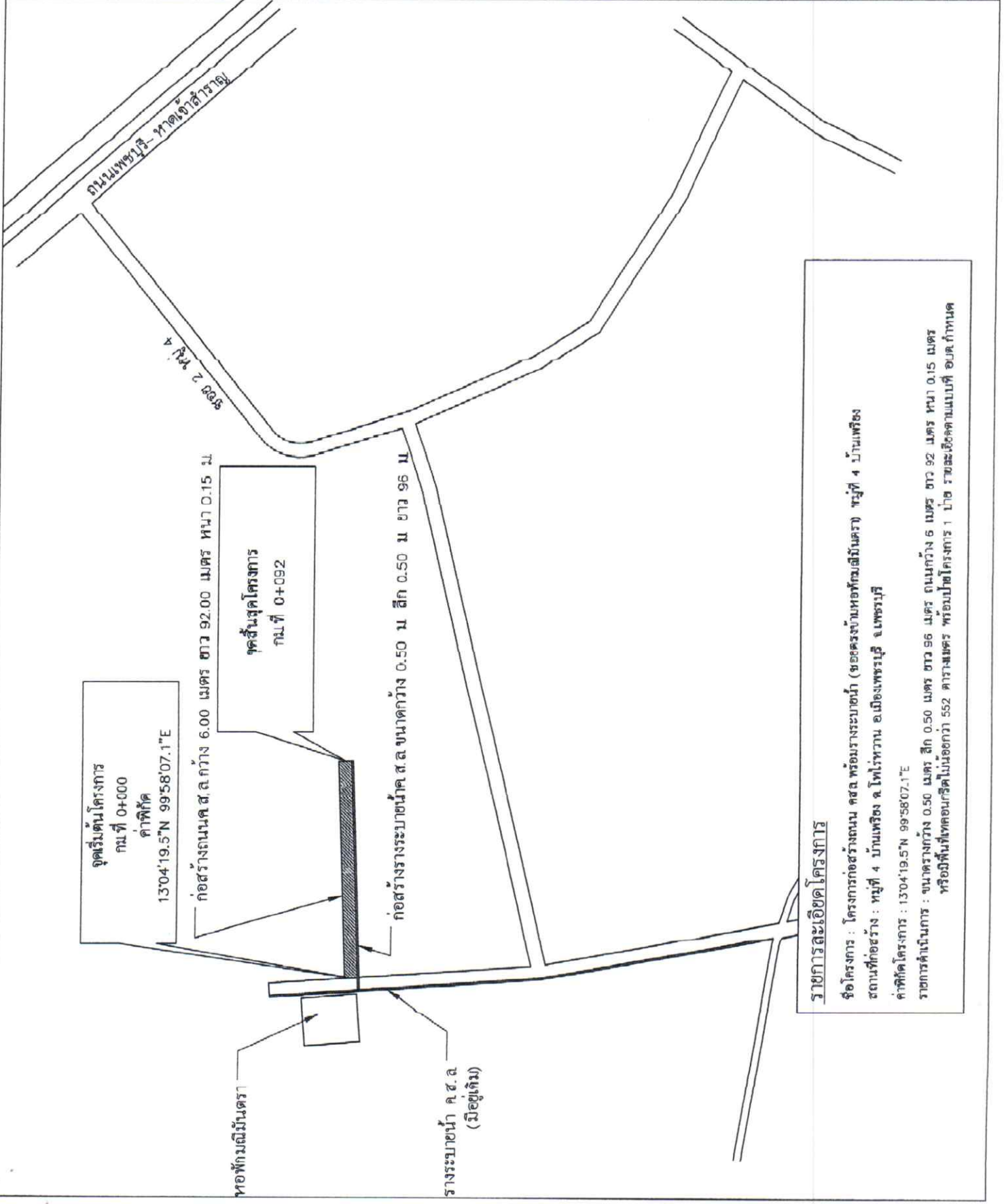

**รายการละเอียดโครงการ**

ชื่อโครงการ : โครงการก่อสร้างถนน คสล. พร้อมรางระบายน้ำ (ขอยุติการก่อสร้างถนนคสล. พร้อมรางระบายน้ำ หมู่ที่ 4 บ้านเพ็ชร์เมืองเพชรบุรี อ.เมืองเพชรบุรี จ.เพชรบุรี)

สถานที่ก่อสร้าง : หมู่ที่ 4 บ้านเพ็ชร์ อ.เมืองเพชรบุรี จ.เพชรบุรี

คำตัดโครงการ : 13°04'19.5"N 99°58'07.1"E

รายการดำเนินการ : ขนทรายกว้าง 0.50 เมตร ลึก 0.50 เมตร ยาว 96 เมตร ถนนกว้าง 6 เมตร ยาว 92 เมตร หน้า 0.15 เมตร หรือมีพื้นที่คอนกรีตไม่น้อยกว่า 552 ตารางเมตร พร้อมใช้โครงการ 1 ป้าย รายละเอียดตามแบบที่ อบต. กำหนด



องค์การบริหารส่วนตำบลโพไร่หวาน  
ชื่อโครงการ

โครงการก่อสร้างถนน คสล. พร้อมวาง  
 ระบายน้ำ (ขุดตรงข้ามหอพักมณเฑียร  
 ครร) หมู่ที่ 4 บ้านโพธิ์ธง

สถานที่ตั้ง

หมู่ที่ 4 บ้านโพธิ์ธง ต.โพไร่หวาน อ.  
 เมืองเพชรบุรี จ.เพชรบุรี

ผู้ว่าฯ นายก อบจ. ผู้แทนและเจ้าโครงการ

นายพล วีรพงษ์เนติกร ส.อ.11224  
 รหัสที่ ๕๕๖๖๖๖ ๒๐๐๐ ๕๖๖๖

PRW(๒)๒๒

นายนิภากร รูปปั้นกลิ่น  
 (รับราชการจากกรมการขนส่งทางบก. โขขันธ์)

PRW(๒)๒๒

พันเอกโท อธิวัจน์ ศรีรัตน  
 ปลัดองค์การบริหารส่วนตำบลโพไร่หวาน

PRW(๒)๒๒

ศ.อ. วิไลภรณ์ เมธวัชรวิทย์  
 นายก อบจ. เพชรบุรี

PRW(๒)๒๒

PRW(๒)๒๒-4-2

PRW(๒)๒๒

รูปตัดโครงสร้างทาง

มาตรฐาน

ตามที่ระบุ

วันที่เขียน/ปี

Date

เลขหน้า

05

จำนวน

09

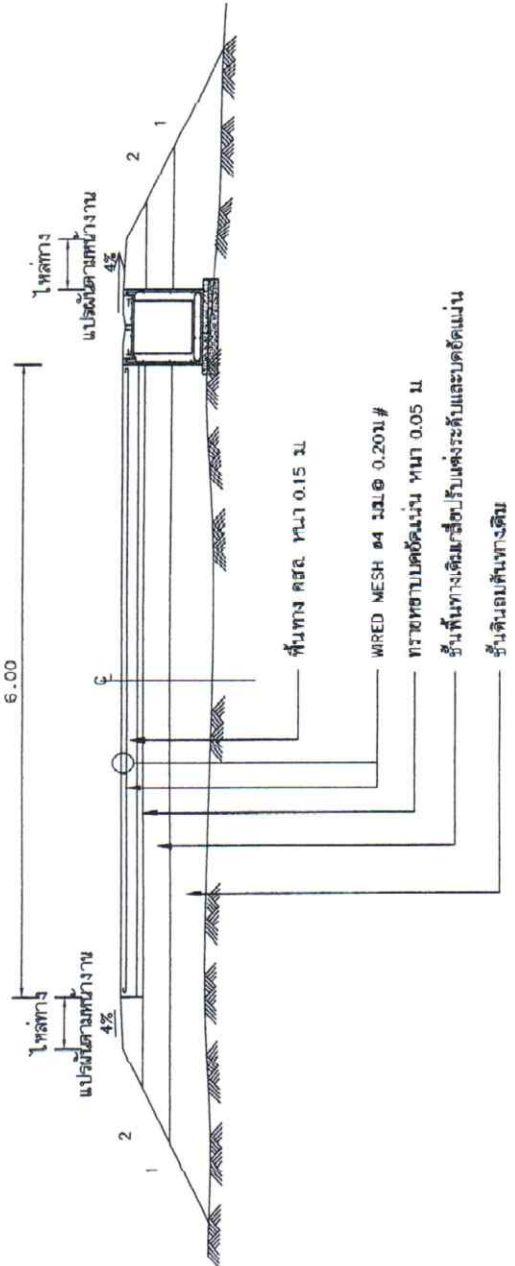

รูปตัดโครงสร้างทาง  
 NOT TO SCALE

รายการประกอบแบบ

1. มิติต่างๆ ที่แสดงไว้หน้าขบวนแบบ นอกจากจะระบุไว้เป็นอย่างอื่น
2. คุณสมบัติของวัสดุและวิธีการก่อสร้าง นอกเหนือจากที่ระบุในแบบให้เป็นไปตามมาตรฐานสากลก่อสร้างทางหลวงชนบทเฉพาะส่วนที่เกี่ยวข้อง
3. EXPANSION JOINT ไทล่อสังกรีททุกกระชั้น 250 ม. นอกจากกระชั้นเพื่อเชื่อม 250 ม. ให้มีกระชั้นและต้องอยู่ระหว่าง 200-250 ม.
4. วัสดุทรายหยาบค้อนกรวดแบบเม็ดขนาด 10 มม. หรือเทียบเท่า (CONCRETE JOINT SEALER HOT-POURED ELASTIC TYPE) ตาม มทก.479
5. วัสดุเอสทีอีครอยค้อนกรวด (NON-EXTRUDING JOINT FILLER) ใช้กระชั้นตามข้อบัญญัติของกรมการขนส่งทางบก. มอก.1041
6. ส่วนขุมนค้อนกรวด (SLUMP) ให้อยู่ระหว่าง 7.5±2.5 ซม. และแรงยึด (COMPRESSIVE STRENGTH) ของแท่งค้อนกรวดตัวอย่างขนาด 15x15x15 ซม. ที่ 28 วัน ต้องไม่น้อยกว่า 240 กก./ตร.ซม.
7. เหล็กเสริมใช้เหล็กมาตรฐาน มอก.20 และ มอก.24
8. เหล็กตะแกรงเชื่อมเส้นรูป (WIRE MESH) ให้ใช้มาตรฐาน มอก.737
9. ผิวหน้าค้อนกรวดให้ทำการจัดหาคาบด้วยเครื่องอัดก่อน แล้วทำให้ขยายโดยออกไม่ปรากฏ ดกจากขอบด้านหนึ่งไปฝั่งของอีกด้านหนึ่ง (ร่องที่เกิดจะต้องลึกไม่เกิน 2 มม.)
10. ถนน คสล. รับน้ำหนักบรรทุกไม่เกิน 15 ตัน (รถ 2 เพลา 4 ล้อ ๒๖.๖ ตัน) เหมาะสำหรับการก่อสร้างถนนภายในหมู่บ้าน ที่มีปริมาณการจราจรต่ำ ไม่เกิน 200 คัน/วัน ปริมาณรถบรรทุกหนัก 5 %
11. ความกว้างของไหล่ทางและวัสดุที่ใช้ให้เป็นจุดนิยมนองด้วยดินถม



องค์การบริหารส่วนตำบลโพธิ์หวาม  
 ตำบลโพธิ์หวาม  
 โครงการก่อสร้างถนน คสล. พร้อมราง  
 ระบายน้ำ (ขุดตรงจนทอพื้นเดิมถึง  
 ครบ) หมู่ที่ 4 บ้านโพธิ์หวาม

สถานที่ตั้ง  
 หมู่ที่ 4 บ้านโพธิ์หวาม อ.โพธิ์หวาม จ.  
 เมืองเพชรบุรี อ.เพชรบุรี

สัญญา  
 สัญญาจ้าง  
 อนุมัติ 11/224  
 10/11/2558 2000 ไร่

สัญญา  
 นายสุวิทย์ ชูปานศิลป์  
 (ทีมช่างผู้ควบคุมงานจ้าง อบต. โพธิ์หวาม)

สัญญา  
 พันจ่าโท ตรีวิทย์ ศรีรัตน์  
 ปะธกษัตริย์กรมช่างเทคนิคโครงการ

สัญญา  
 ศ.อ. วิไลดา แก้วรุ่งเรือง  
 นายก อบต.โพธิ์หวาม

สัญญา  
 PRW(B)67-4-2

สัญญา  
 แบบขยายการเสริม  
 เหล็ก

สัญญา  
 งานที่ระบุ

สัญญา  
 Date  
 11/2558

สัญญา  
 06 09

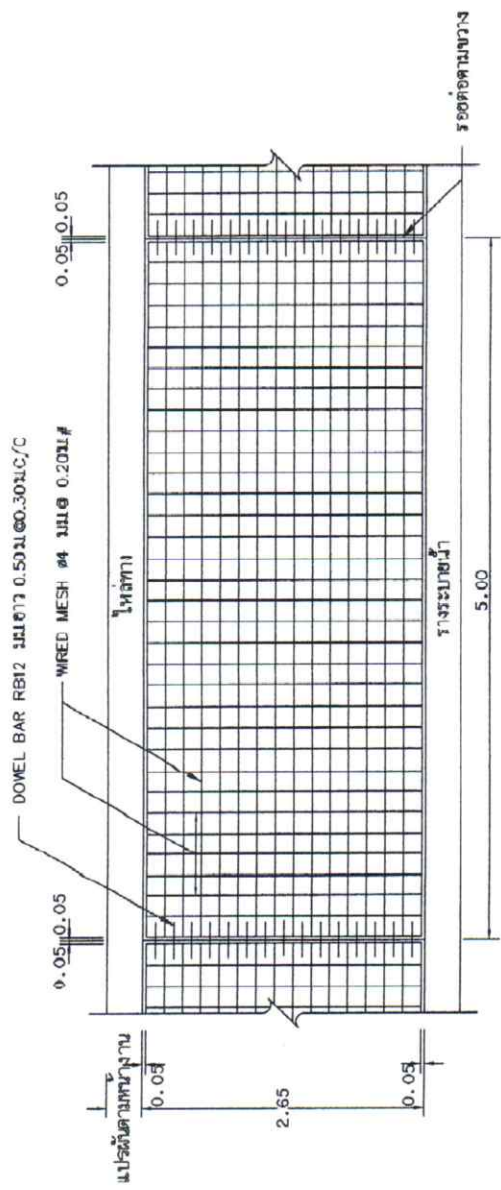

แปลนแสดงการเสริมเหล็กถนน คสล.  
 NOT TO SCALE

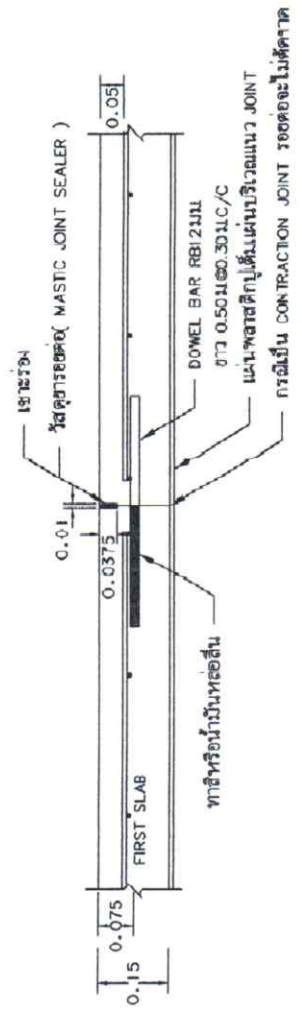

ขยายรอยต่อ CONSTRUCTION JOINT และ CONTRACTION JOINT  
 NOT TO SCALE

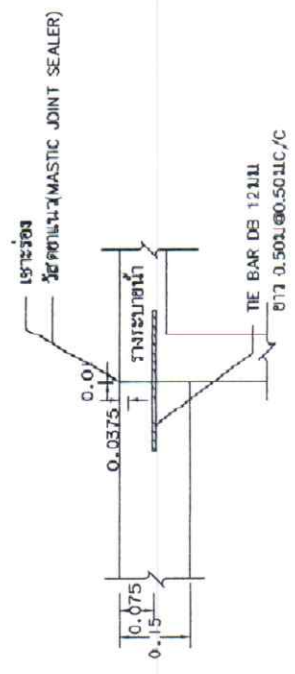

ขยายรอยต่อข้างราง  
 NOT TO SCALE



องค์การบริหารส่วนตำบลโพธิ์หวาน  
 ตำบลโพธิ์หวาน

โครงการก่อสร้างถนน คสล. พร้อมราง  
 ระบายน้ำ (ขอตรวจแบบพร้อมผังผัง  
 ดรา) หมู่ที่ 4 บ้านโพธิ์หวาน

สถานที่ก่อสร้าง  
 หมู่ที่ 4 บ้านโพธิ์หวาน อ.  
 เมืองพญาวัง จ.เพชรบุรี

สัญญา ออกรับ *ผู้ควบคุมโครงการ*  
 อนุมัติ รั้ว/คนก่อสร้าง สด.11224  
 ผลิต เดือนสิงหาคม 2000 4/คค

สัญญา  
 น.ช.นันทกร ขุนปานศิลป์  
 (ศึกษาดูงานโครงการ ออ. โพธิ์หวาน)

สัญญา  
 พันเอก วิญญู ศรีรัตน์  
 ปลัดองค์การบริหารส่วนตำบลโพธิ์หวาน

สัญญา  
 ศ.อ. วิมล แจ่มจันทร์  
 นายช่างเทคนิคชำนาญพิเศษ

สัญญา  
 PRW(B)97-4-2

แบบแปลน  
 แบบขยายร่างขยาย

มาตรฐาน  
 ตามที่ระบุ

วันที่พิมพ์  
 Date

เลขที่  
 07 09

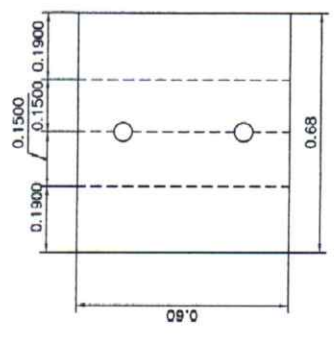

แปลนหน้าตัดวางขยาย  
 มาตรฐาน 1:15

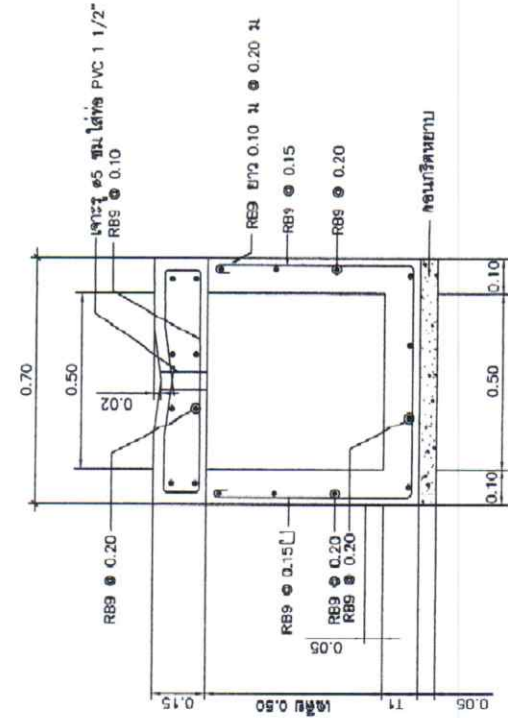

รูปตัด  
 มาตรฐาน 1:15

รายการประกอบแบบ

- วัสดุต่างๆ เป็นแบบผสม ออกจากระเบียงยื่นข้างขึ้น
- คอนกรีตได้กำลังอัดไม่น้อยกว่า 240 kg/cm<sup>2</sup> (แบ่งตัวอย่างพอๆกัน)
- เหล็กเสริม
  - เหล็กกลมเรียบ (ROUND BARS) สี่เหลี่ยม SR-24 ซม. มอก.20
  - เหล็กขดรอย (DEFORMED BARS) สี่เหลี่ยม DB 1.5 ซม. มอก.24
- เหล็กโครงสร้างรูปพรรณรีดร้อนใช้ทั่วไป มอก.1227 สี่เหลี่ยม SM 400
- ความกว้างและความลึกจะเหมาะสมตามขนาดพื้นที่งานได้ โดยให้ยึดตามที่จะอยู่ในแบบแปลนเหล็กและได้ อยู่ในคู่มือปฏิบัติงานผู้ควบคุมงาน
- ระยะห่างของหน้าเหล็ก และช่องเปิดต่างๆ สามารถปรับตามสภาพงานได้ โดยให้ยึดตามที่จะอยู่ในแบบแปลนเหล็ก และให้อยู่ในคู่มือปฏิบัติงานผู้ควบคุมงาน
- คานรับน้ำหนักก่อสร้างตามพื้นที่ก่อสร้างตามแบบแปลนให้ยื่นอยู่ที่คู่มือปฏิบัติงานผู้ควบคุมงาน
- ให้ผู้รับจ้างพิจารณาพื้นที่ก่อสร้างขยายได้ เพื่อให้สามารถขยายได้ และกำหนดจุดเปิดช่องให้มีการระบายน้ำ ออกจากทางน้ำตามความเหมาะสม แต่ห้ามเปิดรับน้ำจากพื้นที่ข้างเคียงด้วย
- ไม่ควรมีขีปนาวุธหรือการยิงปืนใดๆ ให้อยู่ในคู่มือปฏิบัติงานผู้ควบคุมงาน

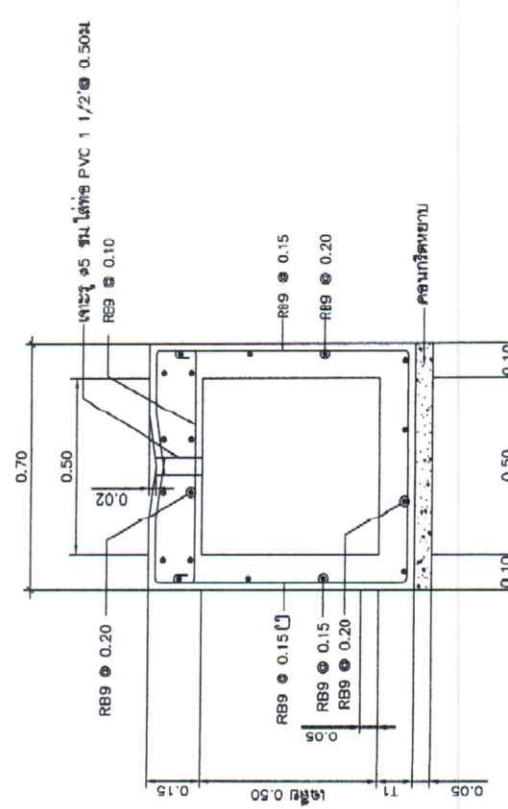

รูปตัด  
 มาตรฐาน 1:15





แผนป้ายในระหว่งการ  
ดำเนินการก่อสร้าง

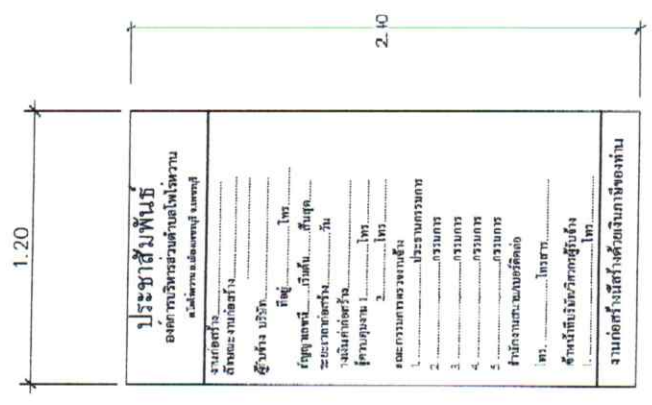

รูปด้านหน้า 1:25

รูปด้านข้าง 1:25

รูปด้านหลัง 1:25

รายการประกอบแบบ

1. ป้ายไวเนล พ้นป้ายสีฟ้า
2. ตัวหนังสือสีขาว
3. ขนาดตัวหนังสือกำหนดตามความเหมาะสม ข้อความตามแบบกำหนด
4. ขนาดกว้าง 1.20 ม ยาว 2.40 ม

แนบไประหว่งการดำเนินการก่อสร้างมีรายละเอียด ดังนี้  
 (1) ชื่อองค์กรปกครองส่วนท้องถิ่น พร้อมหมายเลขโทรศัพท์  
 (2) ประเภทและชนิดของสิ่งก่อสร้าง  
 (3) ปริมาณงานก่อสร้าง  
 (4) ชื่อ ที่อยู่ หมายเลขโทรศัพท์ของผู้รับจ้าง  
 (5) ระยะเวลาเริ่มต้น และระยะเวลาสิ้นสุด รวมระยะเวลาก่อสร้างทั้งสิ้น  
 (6) วงเงินงบประมาณที่ได้ตั้งไว้หรือเงินที่ได้รับ  
 (7) ราคาของค่าก่อสร้าง  
 (8) วงเงินค่าก่อสร้างตามที่ตกลงมาเป็นสัญญาจ้าง  
 (9) ชื่อกรรมการตรวจการจ้าง และผู้ควบคุมงานพร้อมหมายเลขโทรศัพท์

หมายเหตุ

— ให้นำทำการติดตั้งป้ายชั่วคราวบริเวณสถานที่ก่อสร้าง แห่งละ 1 ป้าย  
 บริเวณจุดก่อสร้างที่สามารถมองเห็นได้ชัดเจน

	องค์การบริหารส่วนตำบลโพธิ์โพธิ์
	ชื่อโครงการ
โครงการก่อสร้างถนน คสล. พร้อมวางระบบน้ำ (ขุดตรงข้ามหอพักมณีมันตรา) หมู่ที่ 4 บ้านโพธิ์	
สถานที่ก่อสร้าง	
หมู่ที่ 4 บ้านโพธิ์ อ. โพธิ์โพธิ์ จ. เพชรบุรี	
สัญญา	
สัญญา ออกรับ 4 พฤษภาคม 2564	
จุดพบ ธีรพัฒน์ ธีรพัฒน์ 224	
บริษัท เอ็นจิเนียริ่ง 2000 จำกัด	
ควงชัย	
นายสุภากร วัฒนศิริ (นายกเทศมนตรีตำบลโพธิ์โพธิ์)	
ควงชัย	
พันเอก ไชยสิทธิ์ ธีรพัฒน์ (นายกเทศมนตรีตำบลโพธิ์โพธิ์)	
ธีรพัฒน์	
ศ.อ. วิเศษ วัฒนศิริ (นายกเทศมนตรีตำบลโพธิ์โพธิ์)	
หมายเลขแบบ	
PRW(B)67-4-2	
เลขหมาย	
ป้ายประชาสัมพันธ์	
รายละเอียด	
ตามที่ระบุ	
วันที่/เดือน/ปี	
Date	
เดือน/ปี	
09	
09	